臺灣日日新報
本日四頁

專賣特許 セール 石鹸みがき粉 藤田本店

カンボヂヤ要衝に皇軍、嚴かな閲兵式
佛印增兵、土民の歡呼

【南部佛印〇〇二日發同盟】二日早朝〇〇を進發した我が〇〇部隊長以下北山、津山、大川、渡邊各部隊の精鋭は土民の歡呼に送られながら、カンボヂャの大沃野を疾驅して同日午後六時十分（佛印時刻）堂々〇〇に到着、引續き王宮前廣場で嚴かな閲兵式を舉行した

【南部佛印〇〇三日發同盟】昨二日〇〇で堂々入城式を舉行した我が〇〇部隊長は各部隊を率へ、三日正午から佛印側デボドン理事長官カンデルシー駐屯司令官、ビンシティ市長等を訪問挨拶を述べた、カンボヂャ王訪問は王家喪中の爲め答禮は後日の豫定

【南部佛印〇〇三日發同盟】一日〇〇に上陸したわが大部隊の精鋭はカンボヂヤ高原に堂々の進軍を開始、三日早朝〇〇を出發して午前二時〇〇に入城した

佛印高官、新見最高指揮官を訪問

【サイゴン三日發同盟】安南の大使館… 佛印軍司令官代理、佛印海軍司令官代理、佛印陸軍司令官代理等の訪問を受けた、なほ四日は午前十一時リボアール交趾支那長官、同十一時半ベレー南部佛印軍司令官並にベランチエ佛印海軍司令官の來訪を受ける筈

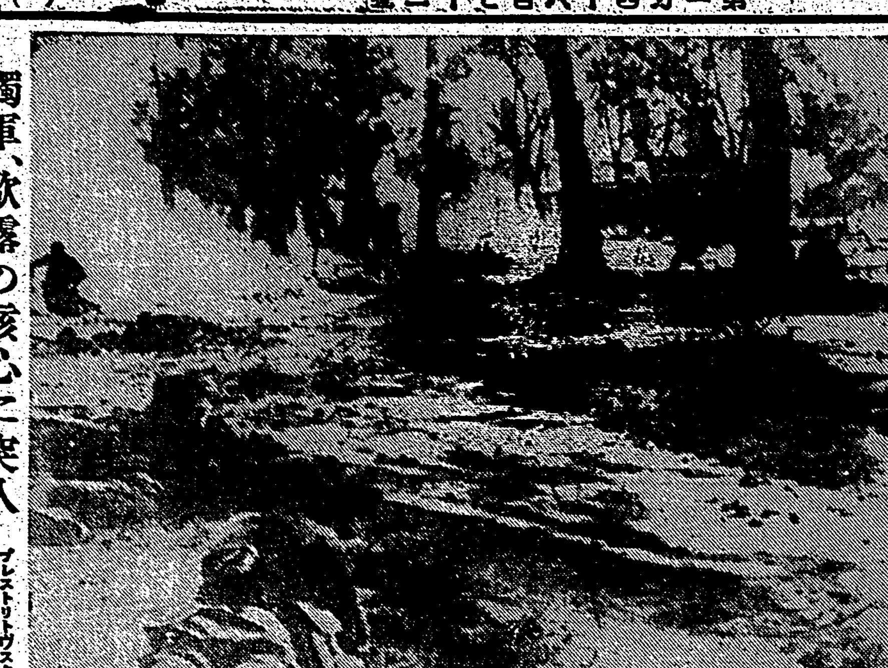

獨軍、歐露の核心に突入
ブレストリトウスクを攻略してミンスクに殺到する獨軍歩兵の最前線部隊（ベルリン特派員發電傳送、寫眞――特派員〇〇撮影）

獨、佛の協調を要請
ヴイシーは拒絶態度
紐育情報

ヴイシー重大閣議續行
【ニューヨーク二日發同盟】U・P・ヴイシー電は二日左の如く報じてゐる 外務長官ブノアメシヤン氏を加へてのヴイシー政府二日の閣議は二回に亙り行はれ、内容は全々秘密が世界の注目を惹いて居るが、ニューヨークに達した報道によればフランス政府では…

【ニューヨーク二日發同盟】U・P・ヴイシー電は二日左の如く報じてゐる ドイツはヴイシー政府に對し現在以上の緊密な協調を要求した…

… なほ本件に關しては政府側から何等の報道もないが、國務省側…

地方八ブロック制度化を考へず
西下中の田邊内相談

【京都發同盟】田邊内相は二日伊勢、桃山御陵參拜の後、府廳に於て入洛、京都の内務當局に對し左の如く語つた

一、現下の國際的要局に應ずべく内務行政を如何に運營すべきか…

蘭印文字通り戰時體制に入る
女學生まで軍事教練

【神戸發同盟】三日午後三時半神戸入港の南米航路北野丸が齎した蘭印の近況 ジャバ一帶は今や文字通り戰時體制に突入…

許可制採用迄 日本向け不變
蘭印石油對策

【ニューヨーク二日發同盟】U・P・バタビア電…

配給整備强化へ
中央食糧協力會
十日、創立總會を開催

【東京發同盟】…

海鷲、敵據點を連爆
陸軍作戰に協力
支那方面艦隊旬間戰果

【上海三日發同盟】支那方面艦隊報道部發表…

衡陽、長沙、貧興
海鷲の猛爆下に火災

二番機卷雲號 西貢に向ふ

【〇〇基地三日發同盟】…

敵軍、武寧を放棄
江南の我軍、一齊に猛攻

【江西戰線にて二日發同盟】…

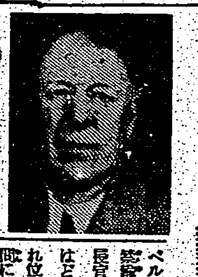

戰時消費日本は悠々
石油問題 米海軍長官言明

【ワシントン二日發同盟】ルーズベルト大統領は一日石油輸出統制令を發したが、ノツクス海軍長官は二日の記者團會見で「日本はどれ位の石油を所有し、且つどれ位の供給を受け得るか」との質問に答へて、次の如く言明した …

低オクタン價石油の對策
對日輸出申請 毎に可否決定

野村大使米國務次官を訪問

【ワシントン二日發同盟】野村大使は二日午後二時過ぎウエルズ國務次官を訪問した…

米の援蔣飽くなし
滇緬空路 軍用輸送機讓渡契約

【ニューヨーク二日發同盟】…

「空の要塞」極東へ
米陸軍、マニラ派遣決定

【リスボン二日發同盟】…

國境劃定準備整ふ
日、泰、佛委員、六日顏合せ

【サイゴン三日發同盟】…

キエフ南方で大殲滅戰を展開
獨軍、モスクワをも空襲

【ベルリン二日發同盟】…

ソ聯發表戰況

國力强化の鐵則
金原賢之助

…

廣東復興の姿に
汪院長感謝の辭
南支軍最高指揮官訪問

【廣東三日發同盟】…

アークロイアル號再び損傷
英伊海戰報道

【ローマ二日發同盟】ステフアニ通信社…

米、比島在勤二十五將校追加

【ワシントン二日發同盟】…

國民常會への希望と感想
各代表とも會期延長を熱望

【東京發同盟】…

人事

…

短波

…

胃腸・肺肋膜に 戰勝丸 本舗大阪上本町八丁目 浪速製藥株式會社

大東亞共榮圏確立は無電技術の完成へ
新學期 晝・夜間部 B組十月十日
專門部・中三修了者 普通部・尋小卒以上
創立昭和九年
武藏野高等無線電信學校
校長 正四位 建部光麿

カール・バルト研究 ―イエス・キリストのペルソナの問題―
山口高商教授 瀧澤克巳著 A5判上製四百頁 價四・五〇 送・二三
イエス・キリストの名は「人々の思ひの露れむために置かれた」神の徵である西洋文明の興廢は、何よりも先づ第一に「イエス・キリストのペルソナの問題」に關して人々が眞實の一致を見出すか否かに懸つてゐると云つても、決して過言でない。然るにかかる混亂の只中にあつて、その分裂の抑々の始點をなしたカトリック教會とプロテスタント教會とが、更に後者のカルヴイン教會をも含めて、少くもイエスが唯一絶對の救ひ主なる神であるといふ點に於ては、今なほ完全に一致すると信じてゐるとしたら、本書は、今日の日本のキリスト教界のために大きな示唆を與へるであらう。

大井田源太郎著 日本女性發達史 價二・八〇 送・二三（最新刊）

ニコライ・ハルトマン著 長屋喜一 宮島克一 譯 新存在論 B6判並製二三〇頁 價一・五〇 送・一二
マックス・シェーラーの法燈を繼ぐハルトマンの、その繼承點は即ち彼の新存在論の理念である。今日の日本哲學に對し、まさに缺けたものを補ひ、眞にこれに內容を與へ、その眞實の發達を促すものとしてハルトマン哲學の研究こそ當を得たものとして本書を推奬めする。

櫻井庄太郎著 日本兒童生活史 價一・八〇 送・一三（最新刊）

タキトウス著 田中秀央 泉井久之助 共譯 ゲルマーニア B6判一五〇頁 價一・五〇 送・一二
古代ローマの偉大なる歷史家の中の一人に、わがタキトウスがある。…（新訂版）

三吉朋十著 東亞共榮圏と比律賓 價一・八〇 送・一三

山口高商教授 瀧澤克巳著 西田哲學の根本問題 B6判二九〇頁 價一・三〇 送・一四
…（重版出來!!）

アドラー著 高橋堆治譯 問題兒の心理 價一・〇〇 送・一四

東北帝大教授 新明正道著 ゲマインシャフト B6判三五〇頁 價一・八〇 送・一四
…（三版出來!!）

東京・神田・駿河臺 振替東京七三一八 刀江書院

社説

泰の對日提携と英米の妨碍

積極的に泰國立を支援せよ

[illegible]

電氣事業の機構改革も考慮

配電統制委員會で政府言明

[illegible]

會社設立は今年度末までに

遞相談

[illegible]

今期産糖は大增收

一千八百十五萬擔內外

[illegible]

テレトークとオートトーク

[illegible]

清酒販賣統制會社 道府縣別に設立

大藏、農林兩省發表

[illegible]

配電統制令要綱

[illegible]

勞力充足緊急對策

翼賛會の報告書政府へ

[illegible]

佛印からの輸入 一元的調整實施

輸入品目指定四十三種

[illegible]

失地・泰國に還るの日

今こそ仰ぐ祖國の旗

感激に沸くバッタンバン

バッタンバンにて 若林本社特派員發

[illegible]

[illegible]

本島石炭界

[illegible]

新營郡と甘藷 改良增收に邁進

[illegible]

日清粉出張所移轉

[illegible]

島內現株相場

[illegible]

私のニキビ取つた話！

[illegible]

ハーモニカ流行歌集

[illegible]

臺灣電力株式會社第壹回物上擔保附社債募集

今般當會社第壹回物上擔保附社債總額八千萬圓ノ內第參回發行分ハ號社債左記要項ニ依リ募集致候

昭和拾六年八月

臺北市[illegible]

臺灣電力株式會社

一、委託會社 [illegible]
一、受託會社 株式會社臺灣銀行 株式會社日本興業銀行
一、社債總額 金八千萬圓
一、發行方法 [illegible]
一、今回發行スベキ金額 [illegible]
一、各社債ノ金額 [illegible]
一、利率 年四分參厘
一、發行價額 額面壹百圓ニ付金壹百圓
一、償還ノ方法及期限 [illegible]
一、利息支拂ノ方法及期限 [illegible]
一、元利金ノ支拂場所 [illegible]
一、擔保 [illegible]
一、擔保附社債信託契約 [illegible]
一、資本金 七千七百四拾萬圓 [illegible]
一、未償還社債總額 [illegible]
一、現存財團 [illegible]
一、既ニ發行シタル社債 [illegible]
一、申込期間 昭和拾六年八月五日ヨリ同月七日迄 [illegible]
一、申込證據金 額面壹百圓ニ付金參圓 [illegible]
一、拂込期限 昭和拾六年八月貳拾五日
一、募入方法 [illegible]

右募集ノ委託相受候間御申込被下度候

昭和拾六年八月四日

取扱場所
株式會社 臺灣銀行
株式會社 日本興業銀行
株式會社 第一銀行
株式會社 三井銀行
株式會社 三菱銀行
株式會社 三和銀行

[illegible]

●頭痛にノーシン●

農業世界

八月號 [illegible] 園藝 別冊附録

空地利用指導者體驗大座談會

八月の[illegible]
人糞尿の使方
滿洲の大型農具
栗栽培と風害
家鷄の[illegible]
菜園と食
戰爭と[illegible]

石榴の作り方

甘藷增收栽培

玉葱育苗の實際
支那の[illegible]
蘭の[illegible]
兎の肥育實驗
緬羊の繁殖技術
ヤマベの養殖釣

東京日本橋本町 [illegible]

定價 六十錢

二拜二拍手で"禊"

エーイッの掛け聲も勇ましく

[illegible]

二拜二拍手で"禊"

エーイッの掛け聲も勇ましく

聖地で魂を練る錬成會

常會は情會である

全員で奉公運動の檢討

老骨

各員

躍進する水上臺灣

日本新記錄や臺灣新記錄續出

きのふ島都の市民大會

豪いぞ豐子さん

學童百米平泳で一分卅五秒

中等之部

男子

女子

一般の部

學童の部

男子

熱砂の上で鍛錬

壯丁ら淡水海岸で訓練

ドブ掃除

朝風

雨肩

白衣の勇士内地へ

退役者も豫備役に

土産は南方の認識

高雄商業生徒一行比島から歸る

河合校長の談

胸に大きな感銘

女青團員第三部隊を見學

高砂丸入港

厦門の復興は臺灣の支持

李厦門市長來臺の辯

大屯山を登る鐵脚部隊

本社主催 台湾の印象を聞く座談会

立直つた移民村 (1)

東臺灣には資料が豐富

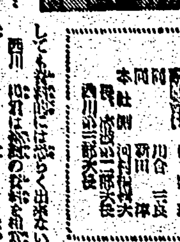

出席者

長谷川伸、村上知行、大林清、矢野朗、小山いと子、新田潤、島田謹二、西川満(本社)

ラヂオ

朝

晝

夜

けふの天氣

第貳回決算報告 南國殖産株式會社

水性 油性 カセイン ガンマー 庄倉化學商店

內科 小兒科 呼吸器科 レントゲン科 淺井病院

小兒科 石井小兒科醫院

齒科 本村齒科醫院

內科 小兒科 樋詰醫院

台湾肛門病院

齒科 澁谷齒科醫院

商工省補助金下附 優秀國策品 オイルサイト 汚油脂類 吸收 清淨劑 費用と時間の經濟はこれ! 總發賣元 東亞タイプライター株式會社 一手販賣 東亞企業株式會社

青年團に竹腰の國防服

萬たより

公告

右公告ス 昭和十六年八月三日 三叉庄役場

祭祀公業邱日培 派下全員 公告

右公告ス 昭和十六年八月三日 桃園郡八塊庄役場

父楢本近四郎儀永らく病氣療養中の處藥石效なく三日午前六時半遂に死去仕候に付此段辱知各位に謹告仕候 三松信男 一惠 吉川直賢 飯田宗雄

ハーモニカ流行歌集

三菱銀行 三和銀行 取扱場所

各地綜合版

第一線へ「銃後通信」
新鮮な郷土の香で勇士慰問
高雄州出身將兵に發送

【高雄電話】既報の如く高雄州では州下出身の勇士に郷土の香りを送るべく銃後通信を發行することになつたが、その第一號の發行を急いでゐたがこの程出來上り……

富士勤報青年隊員
臺中訓練所に入隊
きのふ嚴な入隊式擧行

臺中市在住内臺人
親睦機關近く誕生

宜蘭郡商工業組合
聯合會けふ結成式

國語不解甲長は
改選を機に一掃

女青指導者錬成會
けふ南方澳海水浴場で

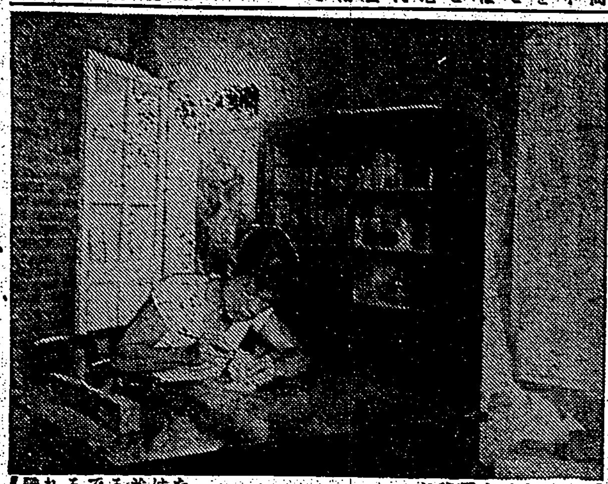

宮木知事を先頭に
中堅官吏錬成初まる
終日矢繼早やの猛訓練

【新竹電話】「皇民奉公運動指導……」

彰化市奉公會支會
參與、委員懇談會

奉公會各支部 生活部長に聽く ③
特殊事情を考慮し
先づ手近な實践へ
臺東廳支部 赤城佐太郎氏

人生の
考慮し

簡易化
新しい

兄弟秀才揃ひ

郷土色豊かな
木竹土産品
新竹に竹木加工試驗所設置

足代を獻金
高雄淑德女生が

精細

家庭の冗費節約し
毎日豆債券を一枚
臺中市内に〝一圓會〟結成

製茶工場燒く

郵便物の宛名は
判り易く明解に
高雄局から一般に要望

增設

彰化銀行幹部の異動

昨年に比べて
たしかに暑い

部落振興會臨時總會

地方色

臺中州食堂團で
家族慰安清遊會

防空訓練美談
家人の重態秘して驗せ參ず

老春 (163)
川口松太郎 作
伊勢良夫 畫

失路 (三)

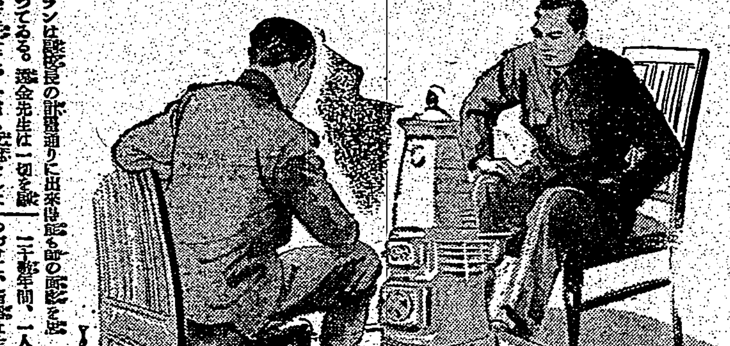

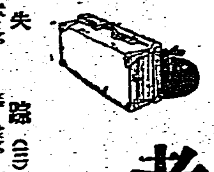

淋疾 丹毒 等に
デセプタール錠
最高規格品
二五〇スルフオンアミド劑
錠(〇・五瓦含有) 廿錠入(二・四〇) 百錠入(一〇・〇〇)
全國有名藥店にあり

海軍省指定工場製
CDS モーターサイレン
技術的に最も信頼出來る!
見積歡迎 (カタログ進呈)
官公衙・學校・警防團・御用達
大阪市西區江戸堀上通一昭和ビル
大東機械商會

いんきん たむし に
ハウト
しみず、いたまず キキメ随一
三十錢・六十錢・一圓
株式會社 加藤亞公堂

スフ・人絹の混らぬ
本絹紬 夏シャツ
色は天然の薄ラクダ色、節簡甲袖、肌ざわりよく、何回の洗濯にも堪える丈夫な夏シャツ
大阪市浪速區惠美須町一ノ一
フタバ屋商店

月やく
四十年來の古き特殊專門藥の發賣元です。
愛知縣豐橋市公會堂前
中尾本家

帶鋸 丸鋸
月報進呈
製材木工機械附屬品
丹一商會

斷食
藤田斷食道場

痩せる扇
宮脇賣扇庵

ぜん息・神經痛
中風・高血壓
不治でない
血の「濁り」をとり原因から治療せよ
血液淨化劑
今津化研究所へ

戰勝丸
登錄商標
明治四十年四月二十三日登錄濟
慢性 急性 胃腸 肺・肪膜藥
戰勝丸の主治効能
胃病、腸病、腸カタル、溜飲、消化不良、健胃強壯、嘔吐、腹痛、胃痛、水傷氣、食傷、肺結核、肺炎、肺尖カタル、肋膜炎、氣管支炎、氣管支カタル、枯炎、齲齒
定價 金一円 金二円 金三円 金五円 金十円
本舗 大阪市上本町八丁目 浪速製藥株式會社
臺灣發賣元 臺中市榮町四丁目 林溪泉大藥房
特約店

瓦斯熔接器
根津工業株式會社

高級各種ポンプ
農工用 鑛山用
責任マーク S.&K 專門製作卸
大阪市西區江戸堀北通四丁目
九喜勝三商店

治療参考書進呈
肺の病
治療参考書無代呈送
A 治験例の數々
B 正しい家庭療法
C 新生
角田正直

酷暑季には
ビタミンB を多量に攝れ
夏季には……ビタミンB複合體の消費が激しく、そのため體力が弱りがちです……補給は一日も怠せにできません
この成分の不足は胃腸を弱め折角食べた米飯が完全に燃燒同化されず、筋肉や神經の働きが鈍り仕事をする氣力がなくなり、何をするにも物憂い所謂夏負けを惹起するため夏の健康維持に缺かせません。
エビオス錠はビタミンBの天然の最高給源で、夏の持藥として貴重です。
エビオス錠
三〇〇錠 一〇〇〇錠
製造元 大日本麥酒株式會社
東京・大阪 田邊商店